

湖北  
有限  
跟踪  
评级  
券“

# 跟踪

联合

信用评级

有限公司

440号

湖北自视信息网络

股

信用评级有限公司  
主体长期信用评级

信用评级

湖北自视信息网络

股

湖北自视信息网络

股

湖北自视信息网络

股

湖北自视信息网络

股

湖北自视信息网络

股

湖北自视信息网络

股

湖北自视信息网络

股

湖北自视信息网络

股

湖北自视信息网络

股

湖北自视信息网络

股

湖北自视信息网络

股

湖北自视信息网络

湖北省广播电视

传输有限公司

湖北自视信息网络

湖北自视信息网络

湖北自视信息网络

湖北自视信息网络

湖北自视信息网络

湖北自视信息网络

湖北自视信息网络

湖北自视信息网络

湖北自视信息网络

湖北自视信息网络

湖北自视信息网络

湖北自视信息网络

湖北自视信息网络

湖北自视信息网络

湖北自视信息网络

湖北自视信息网络

湖北自视信息网络

湖北自视信息网络

湖北自视信息网络

湖北自视信息网络

湖北自视信息网络

湖北自视信息网络

湖北自视信息网络

湖北自视信息网络

湖北自视信息网络

湖北自视信息网络

湖北自视信息网络

湖北自视信息网络

湖北自视信息网络

湖北自视信息网络



主 路 上 评 主 一 所 长 全 营 净 收 入 经 营 净 资 全 流 入 出 流 注 能 财 合

项目	2022年	2021年	2020年
营业收入	1,000,000	950,000	900,000
营业成本	600,000	580,000	550,000
营业利润	400,000	370,000	350,000
利润总额	450,000	420,000	400,000
净利润	350,000	320,000	300,000
归属于母公司股东的净利润	300,000	280,000	260,000
少数股东损益	50,000	40,000	40,000
其他综合收益	10,000	10,000	10,000
综合收益总额	460,000	430,000	410,000
经营活动产生的现金流量净额	200,000	180,000	160,000
投资活动产生的现金流量净额	-100,000	-120,000	-140,000
筹资活动产生的现金流量净额	150,000	140,000	130,000
现金及现金等价物净增加额	250,000	200,000	150,000
期初现金及现金等价物余额	300,000	350,000	400,000
期末现金及现金等价物余额	550,000	550,000	550,000

### 信 息

#### 2022 年 度 经 营 情 况 分 析

一、经营情况讨论与分析

报告期内，公司紧紧围绕发展战略，坚持稳中求进工作总基调，积极应对复杂严峻的外部环境，扎实推进各项经营管理工作，实现了经营业绩的稳步增长。主要表现如下：

（一）营业收入稳步提升

报告期内，公司实现营业收入1,000,000万元，同比增长5.26%。其中，主营业务收入950,000万元，同比增长5.26%；其他业务收入50,000万元，同比增长0.00%。

（二）盈利能力持续增强

报告期内，公司实现营业利润400,000万元，同比增长7.89%；利润总额450,000万元，同比增长7.14%；归属于母公司股东的净利润300,000万元，同比增长7.14%。

（三）现金流状况良好

报告期内，公司经营活动产生的现金流量净额为200,000万元，同比增长11.11%。投资活动产生的现金流量净额为-100,000万元，同比减少16.67%。筹资活动产生的现金流量净额为150,000万元，同比减少7.14%。

二、核心竞争力分析

（一）品牌优势

公司拥有深厚的品牌积淀，品牌影响力持续提升，市场占有率稳步提高。

（二）技术优势

公司不断加大研发投入，核心技术不断突破，产品竞争力显著增强。

（三）人才优势

公司拥有一流的人才队伍，人才结构不断优化，人才素质持续提升。

（四）管理优势

公司不断完善治理结构，管理水平持续提升，运营效率不断提高。

三、未来展望

公司将坚持高质量发展，持续加大研发投入，提升核心竞争力，实现可持续发展。

四、风险提示

（一）宏观经济波动风险

（二）行业竞争加剧风险

（三）原材料价格波动风险

（四）汇率波动风险

（五）政策变化风险



1 IPTV

2

2020 3

25.00

17.37

7.63

3

2019

1.72% 1.43% 1.79%

1.29

0.90

1.46

R0040215120003

R0040220010004

lh@unitedratings.com.cn

010-85172818

010-85171273

2

PICC 10 100022

www.unitedratings.com.cn

除因  
关系外，  
的关系  
评级报告  
出的独立  
级报告所  
本跟  
本跟  
依据的文  
级的核查  
责任。  
本跟  
券存续期  
对象的信



---

" " " "



---

					2018 6 28				
2018 8 1					" "			" 127007.SZ"	
	6			17.34			0.5%	0.8%	
	1.0%		1.5%		1.8%	2.0%	" "		2019
1 15	2024	6 28			7.92 /				
" "		2019	1 4			2019	" "		
52,064,236.00			12.19		2019				172,369.11
" "			W						



5G

5G

2019

50.21%

1.80

0.38

0.42

2019 3

21

" "

" " 5G

6 v+X(|'—y'Ñ @B O IÓ]z "dqf = ÑyFG 1 q íUÉÜö 2033>11<3C810496.99<



2019	26.25	4.48%		
	1.21	41.62%		
			2019	11.91
18.81%			2019	5.78
	1.54	21.03%		1.14
12.87%	0.19	26.67%		
		4.07	62.15%	"
" "	"			
1.62	5.26%			
	2019	35.85%	3.50	

1	2017		2019		%	
	2017		2018		2019	



---

	"							"
				2020	1	3		4.58
	23.10%		0.58					
2								
1								
<b>2019</b>								
			3		/			
/								
				2019				
10.27							13.70%	IPTV
			3					
				2017	2018	2019	2020	3

---



---

4

---

80	288 / 24 /	84
----	------------	----

---

100 300



2003

IPTV

2020 3 42.24% 0.66

" " " "

44 × 15× 24 49 × 15× 24

" TV"

45 2019 100 2020 3 46.40%

0.81 81 171

10 4K 2 93 15× 24

45 CNTV

7 %

	2017	2018	2019	2020 3
	40.30	40.10	41.58	42.24
	59.90	39.42	45.59	46.40

= / = /

2

2019

VPN

WIFI

2019

5.78 22.02%

400 ~720

2019 61.17 2.02% 53.36

8.04% 43% 39% 2019

" " " TV"

3

2020 3 25.00 17.37

7.63



---

8      2020    3

---

			2020	2021	2022
	200,000.00	163,352.00	25,000.00	5,8	

---



26.25

1.21

1.03

2.90

1.21

2020 3

121.97

52.89

69.08

68.12

2020

4.58

-0.58

-0.60

0.60

-0.96

2

**2019**

2019

118.65

6.36%

18.07%

81.93%

2019

21.4411-0.30TET EMC /P1640D13/P AMCID 1F6 10.56 Tf .61 567.07 Tm[01110





---

2019	26.25	4.48%	35.85%
3.50			



---

	2019	EBITDA	8.59	5.41%
EBITDA	58.46%		22.42%	15.09%
2019	EBITDA		17.14	



---

68.77	"	"	12.19	5.64	"	"
-------	---	---	-------	------	---	---

	2019	EBITDA	8.59	"	"	12.19
0.71	EBITDA	"	"			
	2019			23.48	"	"
12.19	1.93			"	"	

" "

2019

AA+		AA+	"	"	"	"
-----	--	-----	---	---	---	---



1

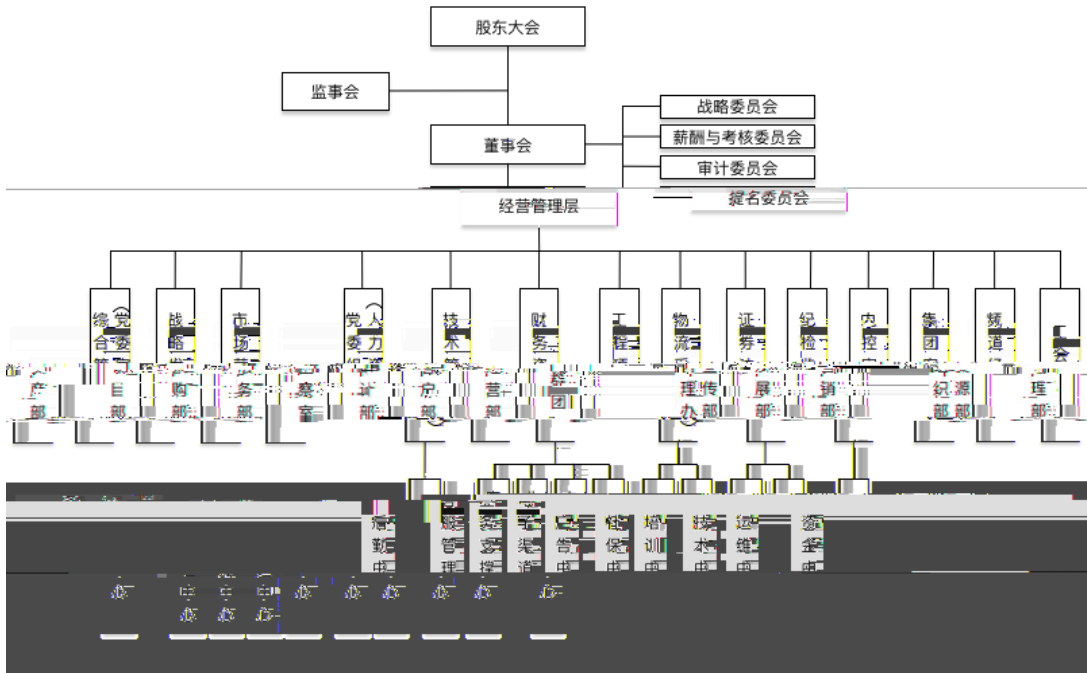



---

2

	2017	2018	2019	2020	3
	94.59	111.55	118.65	121.97	





4

9

AAA AA A BBB BB B CCC

CC C

AAA CCC

" +" " -"

AAA

AA

A